

Province de HAINAUT
Ville de PERUWELZ (Section administrative de Bons-Secours)

Plan Communal d'Aménagement n°2 dit :
" RUE PIERRE TAILLEZ "

révisant totalement le P.C.A. n° 2 ter, approuvé par arrêté ministériel le 2 février 1985

DESTINATION

Vu et adopté provisoirement par le Conseil communal en séance du
Par ordonnance,

La Secrétaire, Le Bourgmestre,

M.BERHIN D. WESTRADE

Le Collège communal certifie que le présent plan a été déposé à l'examen du public
du au

Par le collège, Le Bourgmestre,

M.BERHIN D. WESTRADE

Vu et adopté définitivement par le Conseil communal en séance du
Par ordonnance,

La Secrétaire, Le Bourgmestre,

M.BERHIN D. WESTRADE

Approuvé par le Ministre du Développement territorial, en date du

Le Ministre,

A. ANTOINE

IGRETEC

INTERCOMMUNALE POUR LA GESTION ET LA REALISATION DES PROJETS D'URBANISME - 1001 No 58
BOULEVARD IMPRESO - 14000 CHATELAIN - TEL: 071.00.38.11 - FAX: 071.00.42.36

Plan de situation Echelle: 1/ 10 000

Source: Carte topographique, planche 44 / 4 SUD

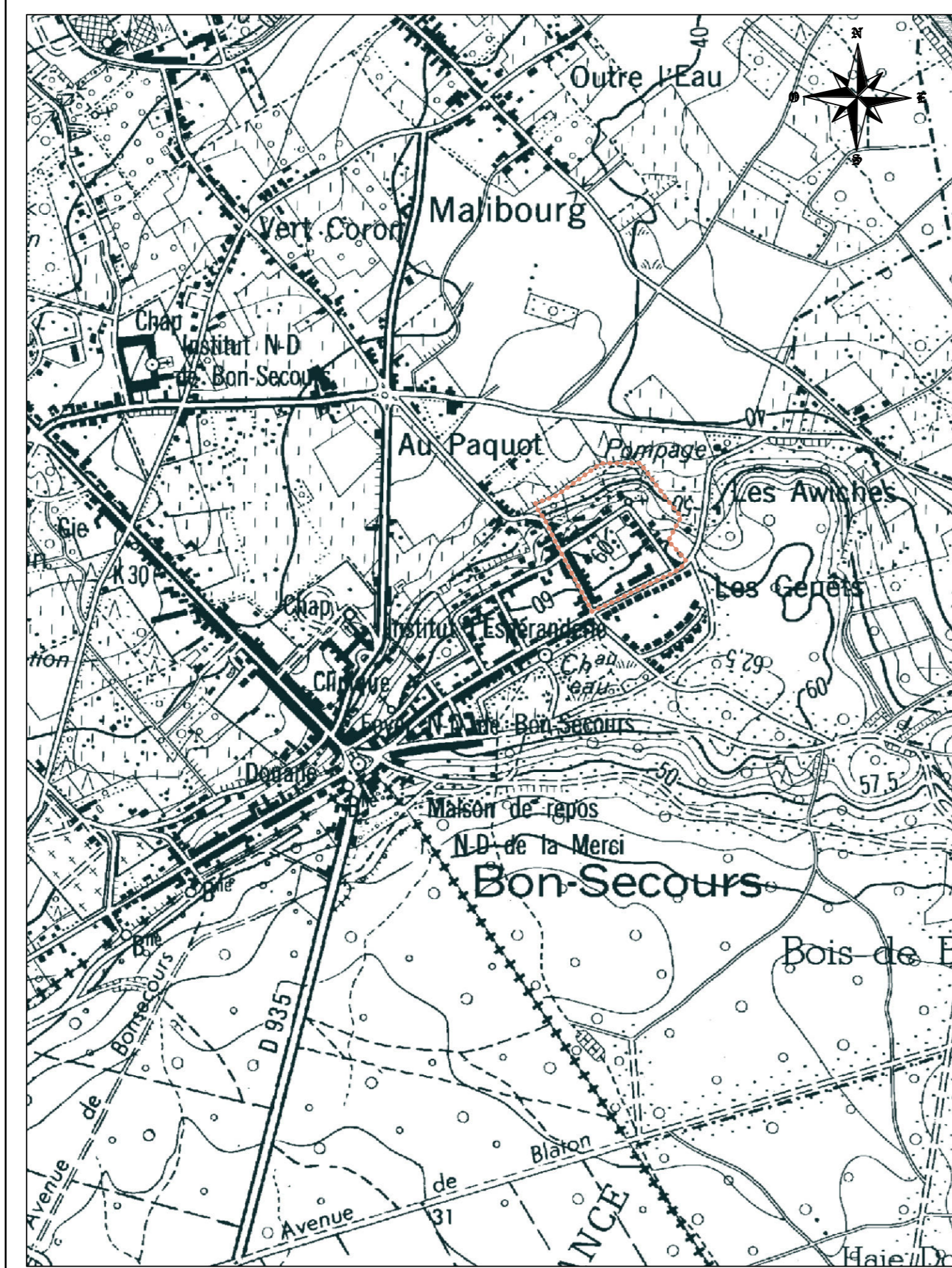

LEGENDE DU FOND DE PLAN

- Limite du P.C.A.
- BATIMENT
- LIMITE DE PARCELLE CADASTRALE
- VOIRIE CARROSSABLE
- - - - - IMPASSE

LEGENDE DU PLAN DE DESTINATION

- - - - - ALIGNEMENT
- - - - - LIMITE DE ZONE D'AFFECTATION
- FRONT DE BATISSE OBLIGATOIRE SUR ALIGNEMENT
- - - - - FRONT DE BATISSE OBLIGATOIRE

ZONES DE RESIDENCE

- 10.1 ZONE DE CONSTRUCTIONS RESIDENTIELLES EN ORDRE FERME
- 10.2 ZONE DE CONSTRUCTIONS RESIDENTIELLES EN ORDRE OUVERT
- 10.3 ZONE DE RECUL
- 10.4 ZONE DE COURS ET JARDINS

ZONE VERTE

- 45 ZONE D'ESPACES VERTS

ZONE DE VOIRIE

- 50.1 ZONE DE VOIRIE
- 50.2 ZONE D'IMPASSE

- 50 COTE
- EGOUTTAGE
- EAU
- GAZ
- ELECTRICITE

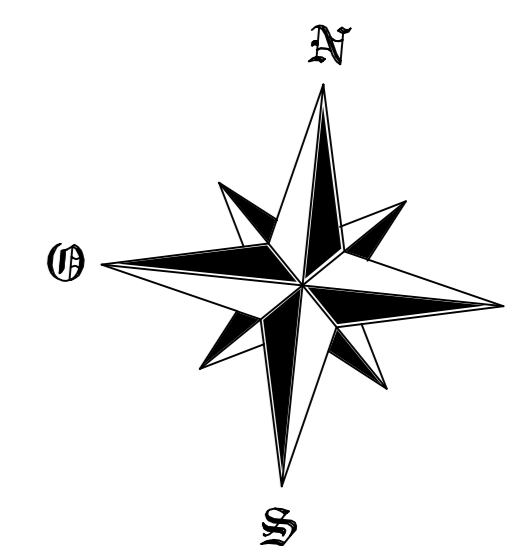
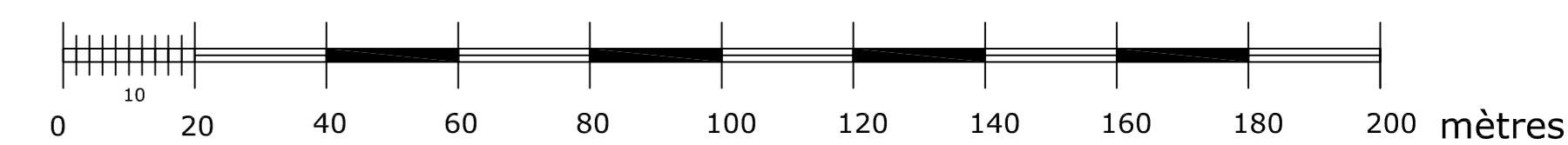

SITUATION Province de Hainaut
Ville de PERUWELZ
Section administrative de Bon-Secours

MAITRE DE L'OUVRAGE
Ville de Peruwelz
Hôtel de Ville de et à
7600 PERUWELZ

Plan Communal d'Aménagement
n°2 dit:
"RUE PIERRE TAILLEZ"

INDICE	DATE	DESIGNATION
1	02/03/09	CONSTITUTION DE LA SITUATION EXISTANTE DE P.C.A.
2	06/04/07	REVISION A JOUR DE LA SITUATION EXISTANTE DE P.C.A.

AUTEUR DE PROJET

IGRETEC

INTERCOMMUNALE POUR LA GESTION ET LA REALISATION DES PROJETS D'URBANISME - 1001 No 58
BOULEVARD IMPRESO - 14000 CHATELAIN - TEL: 071.00.38.11 - FAX: 071.00.42.36

Dossier N° : 01.43.330

Etat de l'étude : PROJET

Plan N° : 4 URD 01.43.330

OBJET DU PLAN

DESTINATION

PLAN DRESSE EN APPLICATION DU CODE
WALLON DE L'AMENAGEMENT DU TERRITOIRE,
DE L'URBANISME ET DU PATRIMOINE.

SERVICE URBANISME

B. ROUSSELLE N. LEFEVRE
PROFESSEUR ARCHITECTE

Echelle(s) : 1 / 1 000

Dessiné par : F.V.

Venté par : B.R.

Date : JANVIER 2009

Superficie du territoire étudié : 6 ha 16 a

Ref. Plan : c = m destination
Plot : 1 = 1

Plan de secteur Echelle: 1/ 10 000

Source: Plan de secteur de Tournai-Leuze-Peruwelz, planche 44 / 4

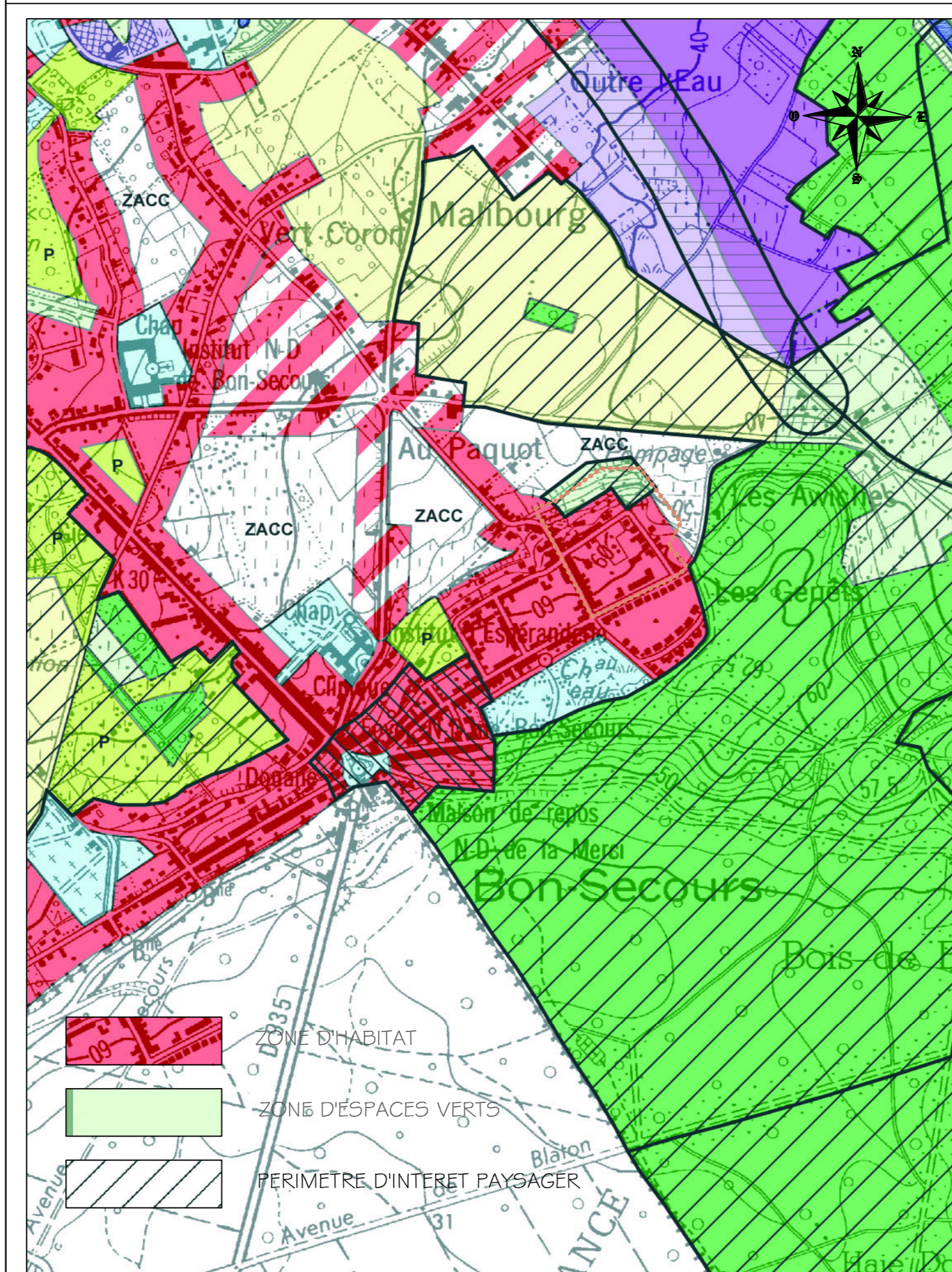

ERROR: syntaxerror
OFFENDING COMMAND: --nostringval--

STACK:

```
/Title  
( )  
/Subject  
(D:20130107110211+01'00')  
/ModDate  
( )  
/Keywords  
(PDFCreator Version 0.9.5)  
/Creator  
(D:20130107110211+01'00')  
/CreationDate  
(daco)  
/Author  
-mark-
```